

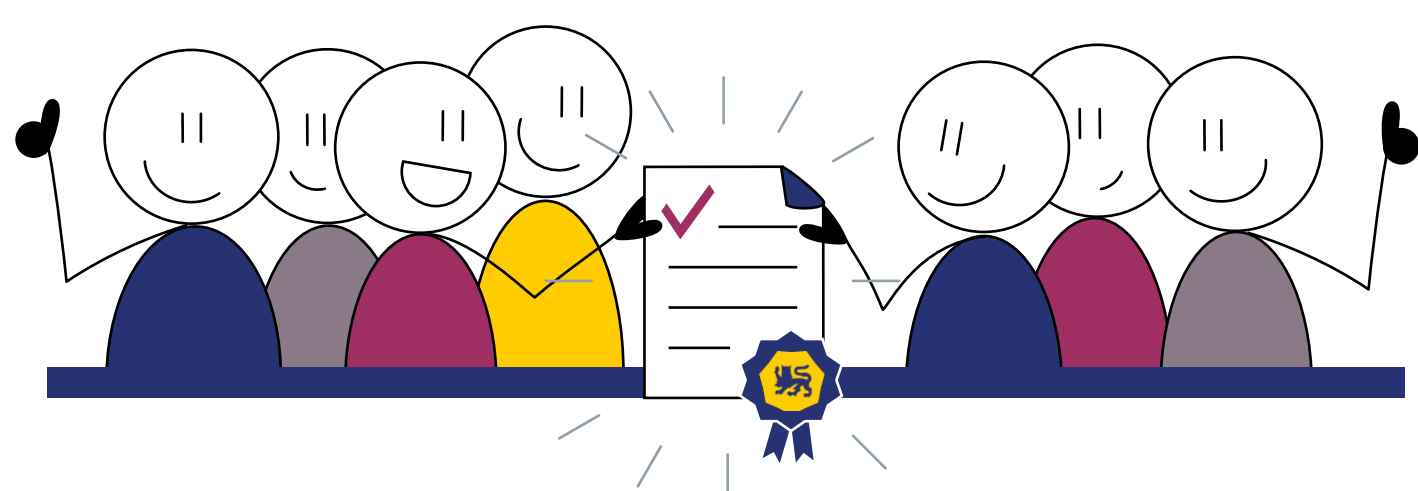

De werkwijze per 2025

In de regio Westfriesland bieden we ondersteuning aan **mensen die planbare en onplanbare hulp nodig hebben bij wonen, dagelijkse bezigheden en eventueel dagbesteding**. Ons nieuwe contract 'Wonen met ondersteuning' gaat over **hoe we dat gaan doen**.

Het contract bestaat uit **5 soorten voorzieningen** en gaat **1 januari 2025** in.



Doelgroep: maatschappelijke opvang en beschermd wonen voor volwassenen. Ook voor gezinnen met kinderen. Voor jongeren vanaf 16 jaar onder voorwaarden

Gezamenlijke visie van het contract

Iedereen verdient een dak boven het hoofd. Het consortium biedt de **best passende ondersteuning**, zo kort en licht mogelijk, zo lang en intensief als nodig. De regionale toegang bepaalt de instroom.

Zoveel mogelijk in eigen huis, in de eigen woonomgeving.

We zetten in op de samenwerking met het netwerk en ervaringsdeskundigen.

Samen stellen wij de inwoner en zijn omgeving centraal

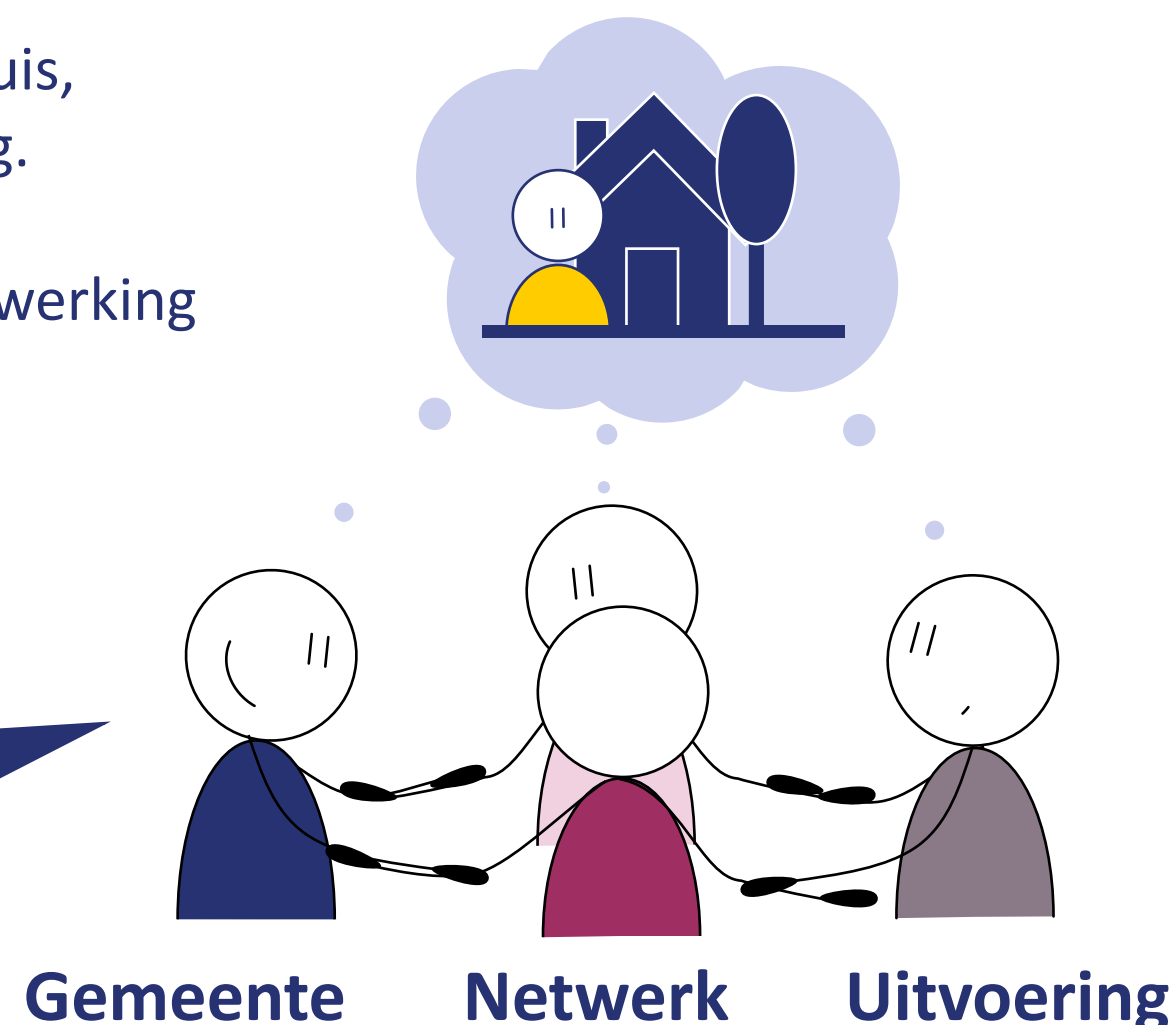

Samenwerken is co-creatie en vertrouwen

De Westfriesse gemeenten

- Drechteland
- Enkhuzen
- Hoorn
- Koggenland
- Medemblik
- Opmeer
- Stede Broec

Het Consortium

Hoofdaanbieders

- Leviaan, *penvoerder*
- dnoDoen
- Leger des Heils

Onderaanbieders

- De Heeren van Zorg
- Arkin (Vriendenhuus)
- De Steenuil Zorg



Het succes van het relationele contract ligt in de samenwerking

Vijf voorzieningen voor onze inwoners

Kortdurende opvang



Observatie en stabilisatie in locatie van aanbieder

Doorstroom 3 maanden

Begeleiding

- 24h **toezicht** en **nabijheid**
- < **5 minuten** aanwezigheid

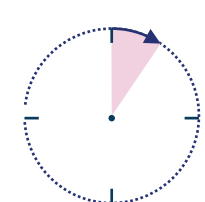

Eigen bijdrage stelt gemeente vast

- Betalen aan **aanbieder**

Beschermd wonen



In locatie van aanbieder

Verhuizen is noodzakelijk

Begeleiding

- 24h **toezicht** en **nabijheid**
- < **10 minuten** aanwezigheid

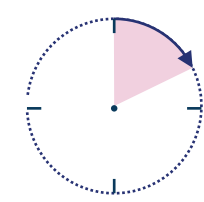

Eigen bijdrage is inkomensafhankelijk

- Betalen aan het **CAK**
- *Client houdt zak- en kledgeld over*

Ondersteund wonen



In locatie van aanbieder

Verhuizen is noodzakelijk

Begeleiding

- 24h **bereikbaar**
- < **30 minuten** aanwezigheid

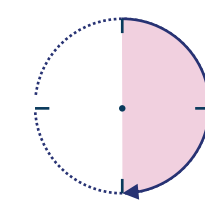

Eigen bijdrage stelt gemeente vast

- Betalen aan **aanbieder**

Beschermd thuis



Waar je in principe kan blijven wonen

nadat zorg klaar is

Begeleiding

- 24h **bereikbaar**
- < **30 minuten** aanwezigheid

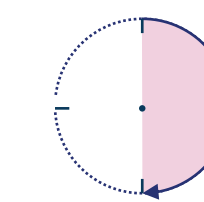

Eigen bijdrage

- Client betaalt een vastgestelde eigen bijdrage aan het **CAK** in de vorm van een abonnementstarief

Overbruggingszorg



Tot wonen met ondersteuning mogelijk is

Begeleiding

- 24h **bereikbaar**
- < **30 minuten** aanwezigheid

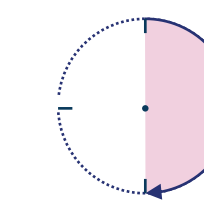

Eigen bijdrage

- Client betaalt een vastgestelde eigen bijdrage aan het **CAK** in de vorm van een abonnementstarief